BECHER
SCHWEISSTECHNIK

BECHER
SCHWEISSTECHNIK

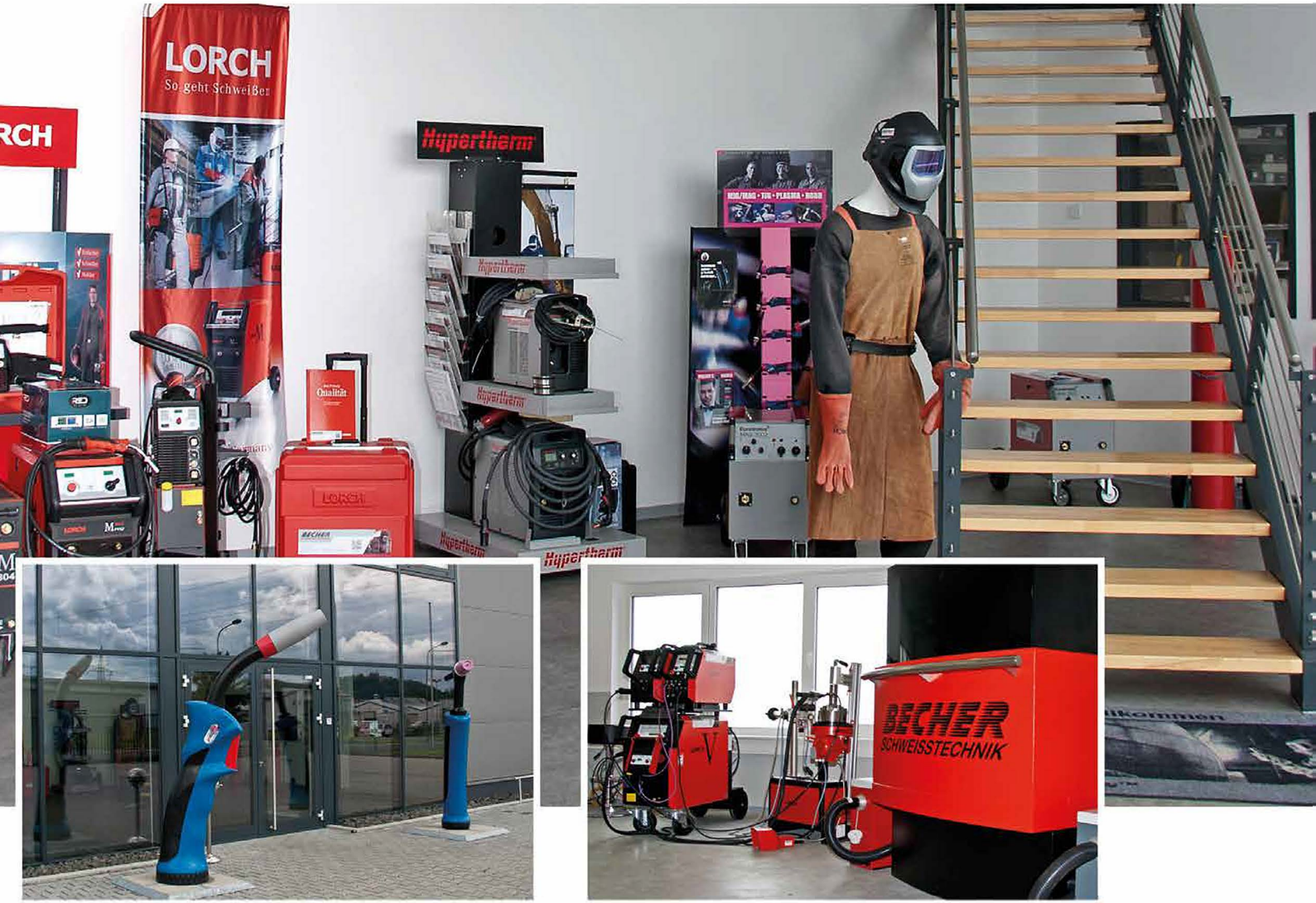
LORCH
So geht Schweißen
Hypertherm
Hypertherm
Hypertherm
Hypertherm
LORCH
BECHER
BECHER
SCHWEISSTECHNIK

Unternehmen

Wer wir sind.

Seit 1978 besteht das Familien-unternehmen, nunmehr in der dritten Generation.

Immer im Vordergrund:
die Schweißtechnik.

Inzwischen haben wir uns einen festen Platz in der Branche erarbeitet. Dabei sind wir zunehmend gewachsen und haben unsere Kapazitäten ausgebaut.
Die stetige Qualifizierung unserer Mitarbeiter, sowie beste technische Ausstattung garantieren Ihnen unsere ständige Bereitschaft, Ihren Anforderungen gerecht zu werden.

Philosophie

Wie wir denken.

Beste Ergebnisse liefern und Kundenwünsche auf den Punkt genau erfüllen. Das ist unser Anspruch.

Dazu gehört auch pünktliche Lieferung und beste Qualität. Das garantieren wir – durch unsere hochqualifizierten Mitarbeiter. Was sie auszeichnet, ist ihre Begeisterung für den Beruf und langjährige Erfahrung.

Die Beziehung zu unseren Kunden basiert auf gegenseitigem Vertrauen, von Anfang an. Dazu ist es uns wichtig, miteinander zu reden. So lassen sich schneller Lösungen finden und Probleme vermeiden. Hier liegen auch unsere Stärken: im flexiblen, kundenorientierten Denken und Handeln. Was Sie davon haben?

Höchste Qualität, Termintreue und einen verlässlichen Partner.

LORCH
LORCH
LORCH
LORCH
V
LORCH

Leistungen

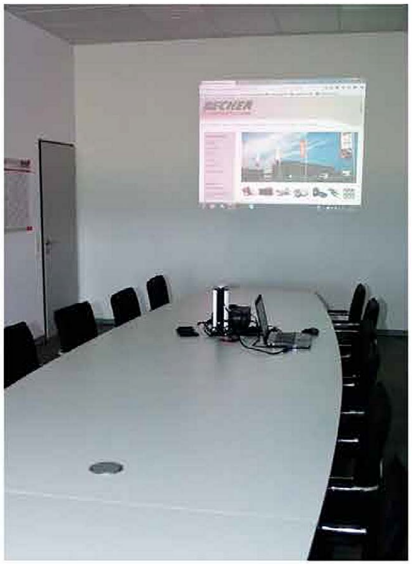

Was wir machen.

Wir handeln!

Dabei bieten wir alles aus einer Hand. Ob Ersatz-, Zubehör- oder Verschleißteil – unsere Möglichkeiten sind vielfältig.
So, wie die Techniken und Normen, mit denen Sie arbeiten.

Unser Leistungsprogramm:

- Verkauf und Beratung
- Schulungen
- Service und Reparatur
- Wartung und Überprüfung
- Vermietung

Katalogangforderung unter: www.becher-schweisstechnik.de

Lieferprogramm

Was wir liefern.

- Autogen- und Propantechnik
- Schweißzusatzwerkstoffe und Lote
- Lichtbogen-, Schweiß- und Schneidtechnik
- Automatisation, Widerstand und Bolzenschweißen
- Persönlicher Arbeitsschutz
- Absaugtechnik
- Betriebsausstattung
- Oberflächentechnik
- Drucklufttechnik
- Technische Gase

KEMPER

BECHER
BECHER
BECHER

Standort

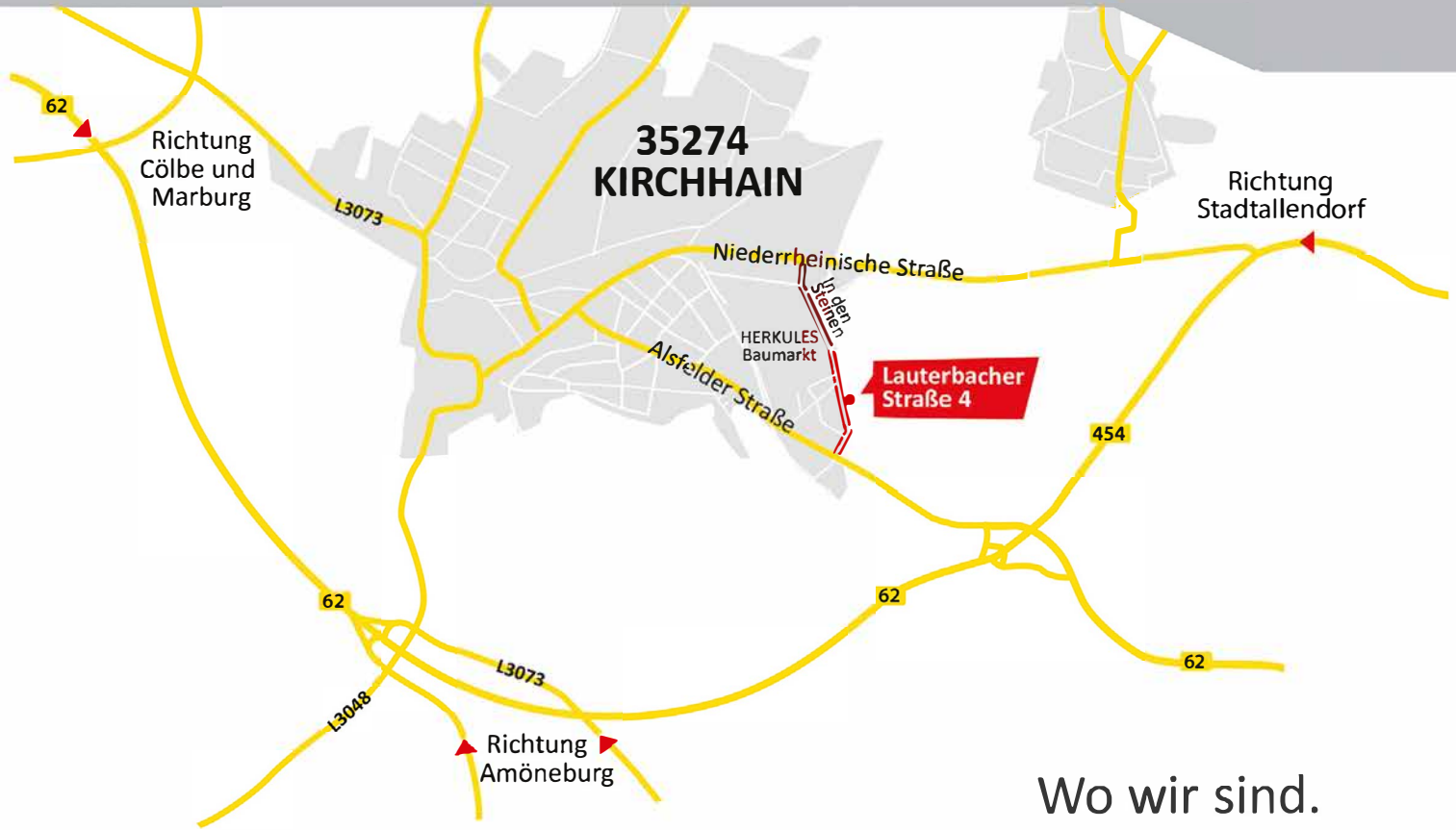

Wo wir sind.

In Hessen.

Der Standort bietet viele Vorteile. Hervorragende Verkehrsanbindung, hohes Arbeitskräftepotenzial und eine gute Infrastruktur.

Stärken, von denen auch unsere Kunden profitieren.

BECHER
SCHWEISSTECHNIK

Lauterbacher Straße 4
35274 Kirchhain (Gewerbegebiet Ost)

Telefon: 06422/93806-0
Telefax: 06422/93806-52

BECHER SCHWEISSTECHNIK

Weitere Infos: **www.becher-schweisstechnik.de**